

Ministerio de Medio Ambiente y Agua  
Servicio Nacional de Meteorología e Hidrología  
Dirección de Hidrología  
SENAMHI - BOLIVIA



# RESUMEN BOLETÍN DE PRONÓSTICO HIDROLÓGICO



**senamhi**  
SERVICIO NACIONAL DE METEOROLOGÍA E HIDROLOGÍA

**DEL 28 ENERO AL 12 FEBRERO DE 2025**

Unidad de Análisis y Pronósticos Hidrológicos

*Senamhi, Martes 28 de enero de 2025*



## Probables Ascensos : 28 al 02, 04 al 09, 09 al 12/02/2025

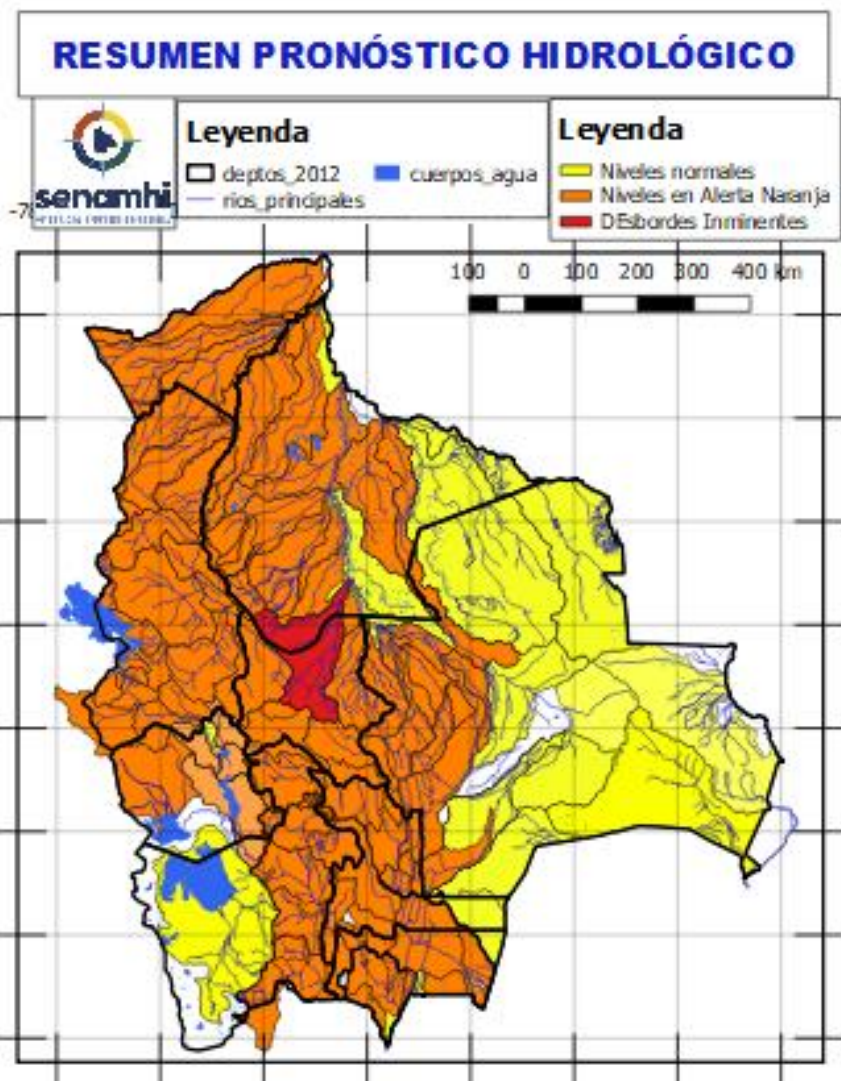

- Ascensos del 28 al 30, 31 enero al 02, 04 al 06, 06 al 09, 09 al 12 febrero en: Santa Cruz, Cochabamba, La Paz, Pando, Beni, el desarrollo se encuentra en las que siguen.
- Ascensos del 28 enero al 01, 02 al 03, 06 al 08 febrero en: Tarija, Chuquisaca, Potosí, Oruro y La Paz Altiplano el desarrollo se encuentra en las que siguen.

**NOTA:**

- **Cualquier cambio se dará a conocer en el tiempo más prudente posible.**
- La delimitación es a nivel de Sub-Cuencas





28 al 31, 08 al 10 FEBRERO	
TARIJA	
RIO	MUNICIPIO
Guadalquivir (y afluentes secundarios)	San Mateo
	Monte Sur
	Tucumilla
	Lazaredo
	Cachimayu
Sola	Obrajes, Temporal y zonas cercanas
	San Andrés de Sola y poblados cercanos
Quebrada del Monte	Zona Vibora Negra y poblaciones cercanas

Ascensos cerca a los niveles de seguridad

28 al 31, 08 al 10 FEBRERO	
TARIJA	
RIO	MUNICIPIO
Bermejo y afluentes secundarios	Aguas Blancas
	<b>Bermejo</b>
	Paional
	<b>Entre Ríos</b>
	<b>Salinas</b>
	Loma Alta
	Cañitas
	Emborozu
	La Mamora
	Padcaya
	Yacuiba
	y Comunidades cercanas
Salinas	Poblados cercanos

Ascensos cerca a los niveles de seguridad

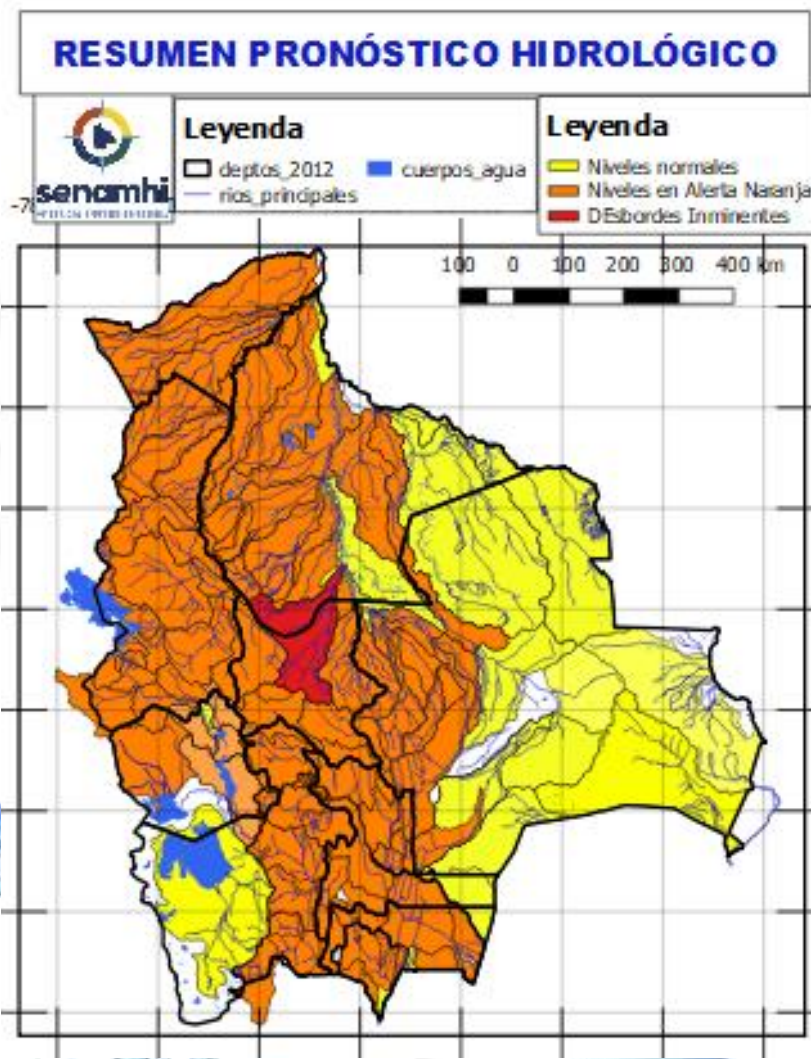

28 al 31, 08 al 10 FEBRERO	
TARIJA	
RIO	MUNICIPIO
San Juan del Oro	El Molino
	Yunchará
	y Comunidades cercanas
28 al 31, 08 al 10 FEBRERO	
TARIJA	
RIO	MUNICIPIO
Pilaya	San Josesito y comunidades cercanas
28 al 31, 08 al 10 FEBRERO	
Pilcomayo	Puente Aruma
	Villa Montes
	Puesto Uno
	Yacuiba
	Ibibobo
	La Esmeralda
	La Victoria
y Comunidades cercanas	

Ascensos cerca a los niveles de seguridad

Obs.

28 al 31, 06 al 08, 09 al 11 FEBRERO	
CHUQUISACA	
RIO	MUNICIPIO
Chinimayu	Palca Grande
	Cueva Pampa
	Camargo
	Comunidades cercanas
Achuma	Villa Abecia
	y poblados cercanos
28 enero al 01, 02 al 03, 06 al 08 FEBRERO	
CHUQUISACA	
RIO	MUNICIPIO
Quirpichaca	Sucre
	y poblados cercanos
Chico	Chuqui Chuqui
	Poblaciones cercanas
Ravelo	Ravelo
	y comunidades cercanas
Potolo	Potolo
	y comunidades cercanas
Cachimayu	Chaunaca
	y comunidades cercanas
28 al 31, 06 al 08, 09 al 11 FEBRERO	
Tomina	Tomina
	Comunidades cercanas
Azero	El Villar
	Comunidades cercanas
Pescado	Villa Serrano
	Comunidades cercanas
Zudañez	Zudañez
	y comunidades cercanas

Estado Normal      Estado de Alerta      Estado de Inundación

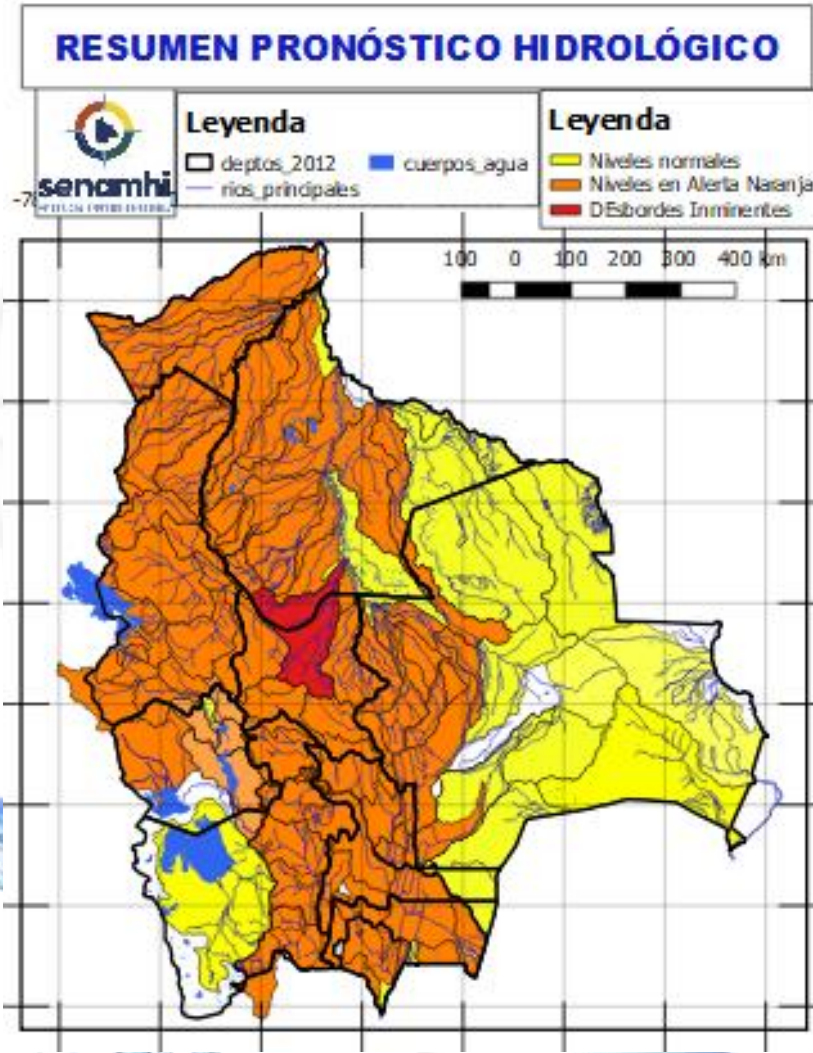

28 al 31, 06 al 08, 09 al 11 FEBRERO	
CHUQUISACA	
RIO	MUNICIPIO
Pilcomayo	Azurduy
	Yamparaez
	Talula
	Viña Quemada
	y comunidades cercanas
28 al 31, 06 al 08, 09 al 11 FEBRERO	
CHUQUISACA	
RIO	MUNICIPIO
Parapetí	Azurduy
	San Pablo de Huacareta
	Monteagudo
	y comunidades cercanas
Cuevo	Cuevo
	y comunidades cercanas
26 al 28, 28 al 31, 06 al 08, 08 al 10 FEBRERO	
Machareti	Machareti
	y comunidades cercanas
Huacaya	Huacaya
	y poblados cercanos



# RESUMEN DEL BOLETÍN DE PRONÓSTICO HIDROLÓGICO

## Probables Ascensos : 28 al 31/01, 05 al 07/02/2025



28 al 31 enero, 05 al 07 FEBRERO	
POTOSÍ	
RIO	MUNICIPIO
Río Yura	Challa Pampa
	Yura
	Supo Supo
	y Comunidades cercanas
Vitichi	Vitichi
	y poblados cercanos
Tumúsla	Tumúsla
	Ketacochi
	Toropalca
	Checochi
	Comunidades cercanas
Caiza	Caiza
	y poblados cercanos
Cotagaita	Atocha
	Cotagaita
	y comunidades cercanas
Atocha	Comunidades cercanas
28 al 31 enero, 05 al 07 FEBRERO	
POTOSÍ	
RIO	MUNICIPIO
Tupiza	San Vicente
	Oploca
	Tupiza
	y distritos cercanos
Quebrada San Antonio	Distritos cercanos
Quebrada Remedios	Distritos cercanos

Ascensos repentinos de cuidado

Ascensos repentinos de cuidado

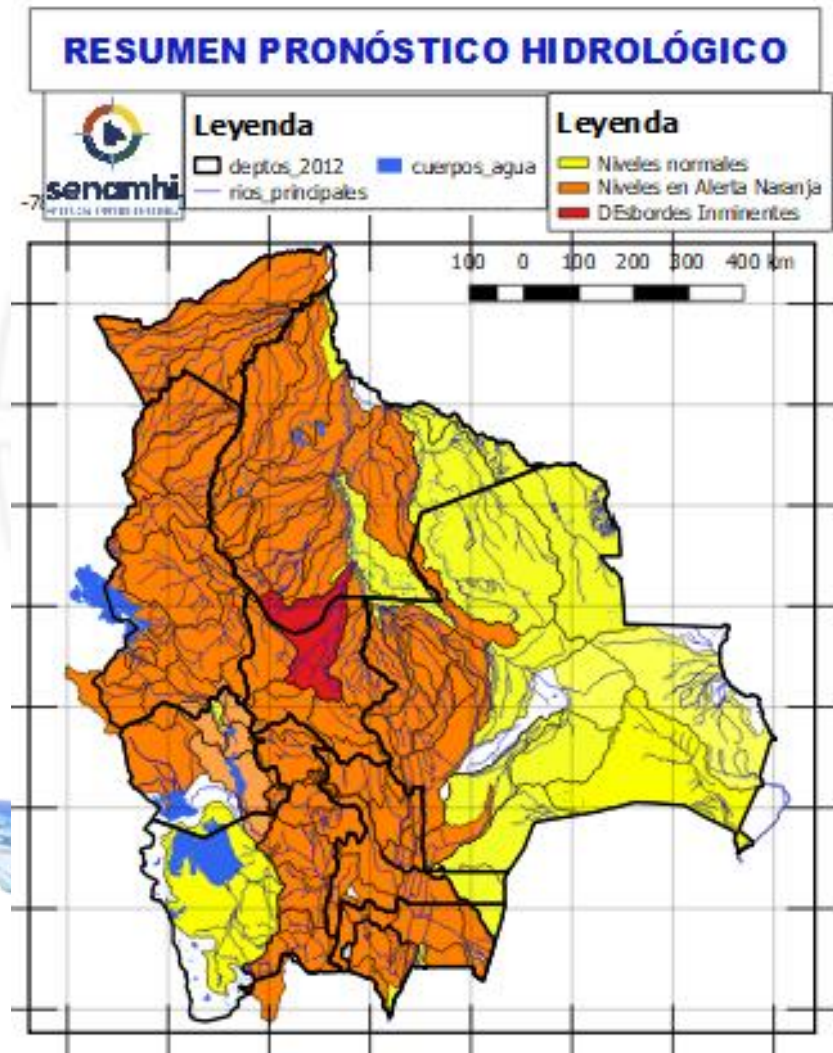

28 enero al 01, 02 al 03, 06 al 08 FEBRERO	
POTOSÍ	
RIO	MUNICIPIO
Chayanta	Yusfaya
	Chayanta
	y Comunidades cercanas
San Pedro	Paucachi
	San Pedro
	y Comunidades cercanas
Athata	Catavi
Pacoma	Pocoata
	y Comunidades cercanas
28 enero al 01, 02 al 03, 06 al 08 FEBRERO	
POTOSÍ	
RIO	MUNICIPIO
Potolo	Potolo
	y Comunidades cercanas
Ravelo	Ravelo
	y poblaciones aguas arriba
Alto Pilcomayo	Tingupaya
	Tacobamba
	Tarapaya
	Yocalla
	y Comunidades cercanas
Mataca	Betanzos
	y poblados cercanos

Ascensos repentinos de cuidado

Ascensos repentinos de cuidado

# RESUMEN DEL BOLETÍN DE PRONÓSTICO HIDROLÓGICO

## Probables Ascensos: 30/01 al 03, 06 al 08, 09 al 11/02/2025



30 enero al 03, 06 al 08, 09 al 11 FEBRERO	
SANTA CRUZ	
RIO	MUNICIPIO
Piraí	Bermejo
	La Angostura
	La Bélgica
	Santa Cruz de la Sierra
	Puente Urubó
	Samaipata
	La Guardia
	El Torno
	Porongo
	Warnes
	Montero
	San Pedro
	Santa Rosa del Sara
	Cuatro Ojos
	San Juan del Piraí
Y Comunidades cercanas	
Callejas	Poblaciones cercanas
Pantano	Poblaciones cercanas
30 enero al 03, 06 al 08, 09 al 11 FEBRERO	
SANTA CRUZ	
RIO	MUNICIPIO
Grande	Abapó
	Juntas
	Cabezas
Grande	Pailón
	El Carmen
	Cuatro Cañadas
	Okinawa
	San Julian
	Y poblaciones cercanas

Ascensos progresivos de cuidado

Ascensos progresivos de cuidado

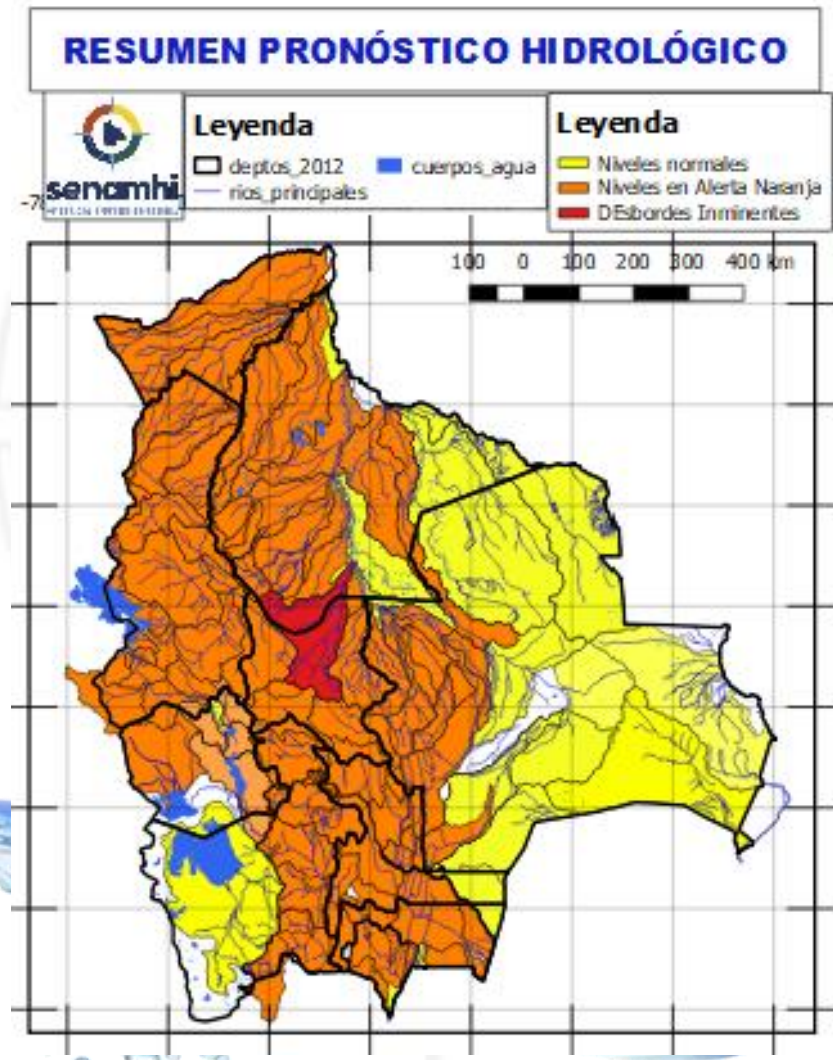

30 enero al 03, 06 al 08, 09 al 11 FEBRERO		Obs.
SANTA CRUZ		
RIO	MUNICIPIO	
Ichilo	San Juan Campo Victoria	Ascensos progresivos de cuidado
	Yuracare Mojeño	
	San Germán	
	Avaróa Molle	
	Villa Rosario	
	Barranca General Román	
	Y Comunidades cercanas	
Yapacaní	Los Pozos	
	Carumá	
	Mairana	
	Quirusillas	
	Trigal	
	Yapacaní-Disperso	
	Pampa Grande	
	San Juan de Yapacaní	
Surutu	Y Comunidades cercanas	
	Buena Vista	
	San Carlos	
	Y Comunidades cercanas	



# RESUMEN DEL BOLETÍN DE PRONÓSTICO HIDROLÓGICO

## Probables Ascensos: 28/01 al 02, 06 AL 08, 09 al 11/02/2025



SANTA CRUZ	
31 ENERO al 02, 06 AL 08 FEBRERO	
RIO	MUNICIPIO
Itenez	Poblaciones cercanas
San Julián	San Ramón
	El Puente
	Ascención de Guarayos Y Comunidades cercanas
San Martín	San Martín
	Embalse Sapocó Y Comunidades cercanas
Sapocó	Ascencion de Guarayos Y Comunidades cercanas
	San Ignacio de Velásco Embalse Guapomó Y Comunidades cercanas

Ascensos

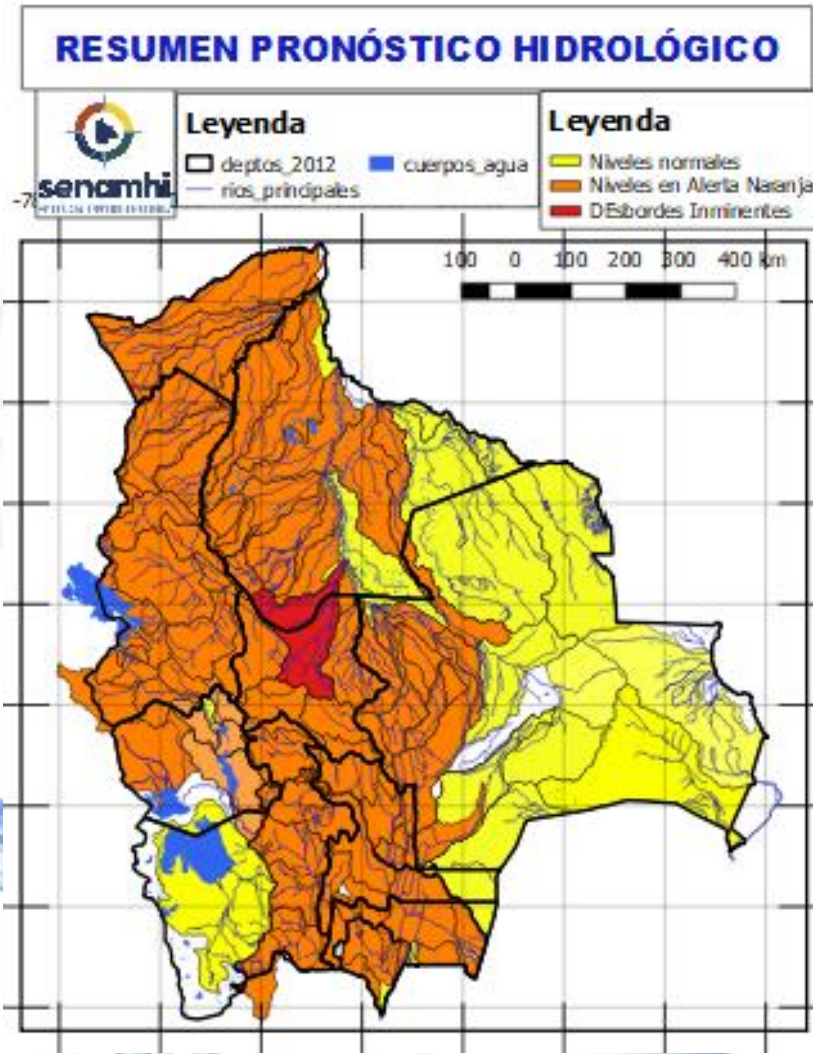

28 al 31, 06 al 08, 09 al 11 FEBRERO	
SANTA CRUZ	
Parapeti	Camiri
	Cuevo
	cuenca baja
	Y Comunidades cercanas
SANTA CRUZ	
30 enero al 01, 06 al 09 FEBRERO	
RIO	MUNICIPIO
Curichi Grande	Candelaria
	San Fernando
	San Matias
	Y Comunidades cercanas
Cáceres	Puerto Suarez
	Puerto Quijarro
	Corumba Y Comunidades cercanas
Tucabaca	Roboré
	El Carmen Rivero Torrez
	Y Comunidades cercanas
San Miguel	Poblaciones cercanas

Ascensos progresivos

Ascensos progresivos

# RESUMEN DEL BOLETÍN DE PRONÓSTICO HIDROLÓGICO

## Probables Ascensos : 31/01 al 02, 02 al 04, 05 al 10/02/2025

31 enero al 02, 02 al 04, 05 al 10 FEBRERO		Obs.	
BENI		Ascensos progresivos de ciudadano	
RIO	MUNICIPIO		
Sécure	Comunidades cercanas		
Isiboro	Gundonovia		
	Y Comunidades cercanas		
Tijamuchi	San Lorenzo de Moxos		
	Y Comunidades cercanas		
Apere	El Perú		
	San Borjita		
	Y Comunidades cercanas		
Ibaré	Puerto Almacén		
	Y Comunidades cercanas		
San Pablo	San Pablo		
	Y Comunidades cercanas		
31 enero al 02, 02 al 04, 05 al 10 FEBRERO		Ascensos progresivos de ciudadano	
BENI			
RIO	MUNICIPIO		
Hondo	Carretera Yucumo-Rurrenabaque		
	Y Comunidades cercanas		
Maniqui	San Borja		
	Cosincho		
Rápulo	Y Comunidades cercanas		
	Cosincho		
	La Embocada, La Cruz		
Yacuma	Comunidades cercanas		
	Santa Ana de Yacuma		
	Santa Rosa de Yacuma		
Y Comunidades cercanas			
31 enero al 02, 02 al 04, 05 al 10 FEBRERO		Ascensos progresivos de ciudadano	
Mamoré	Loreto		
	Camiaco		
	Puerto Varador		
	Puerto GERALDA		
	Trinidad		
	San Javier		
	Puerto Siles		
	Mamoré		Guayaramerin
	Y Comunidades cercanas		

Estado Normal      Estado de Alerta      Estado de Inundación

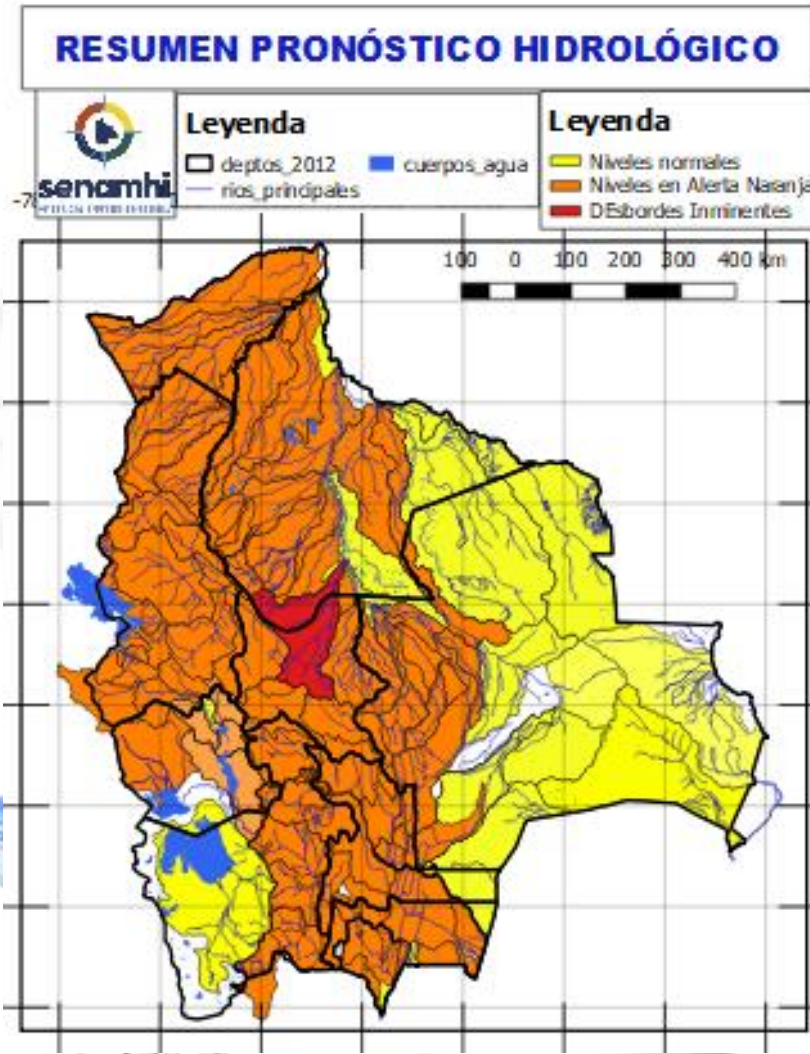

31 enero al 02, 02 al 04, 05 al 10 FEBRERO		Ascensos progresivos
BENI		
RIO	MUNICIPIO	
Machupo	San Ramón	
	San Joaquín	
	Y Comunidades cercanas	
Blanco	Bella Vista	
	Y Comunidades cercanas	
Iténez	San Juan de Pueto Ustaréz	
	Y Comunidades cercanas	
Itonama	Puerto la Garita	
	Magdalena	
	Camino de acceso	
	Y Comunidades cercanas	
27 al 29, 29 enero al 02, 02 al 04, 05 al 08, 08 al 10 FEBRERO		Ascensos progresivos de ciudadano
BENI		
RIO	MUNICIPIO	
Beni	Rurrenabaque	
	San Buenaventura	
31 enero al 05, 06 al 09, 09 al 11 FEBRERO		
Beni	Peña Amarilla	
	Riberalta	
	Cachuela Esperanza	
	Y Comunidades cercanas	



28 al 30, 31 enero al 02, 04 al 06, 06 al 09, 09 al 12 FEBRERO		
COCHABAMBA		
RIO	MUNICIPIO	Obs.
Chimoré	Chimoré	Ascensos repentinos de cuidado
	Avopaya	
	Puerto Aurora	
Ivirgarzama	Ivirgarzama	
	Y Comunidades cercanas	
Magareño	Ivirgarzama	
Sajta	Comunidades cercanas	
Ichilo	Puerto Villarroel	
	Puerto Grethel	
	Entre Rios, Bulo Bulu	
	Y Comunidades cercanas	
28 al 30, 31 enero al 02, 04 al 06, 06 al 09, 09 al 12 FEBRERO		
COCHABAMBA		
RIO	MUNICIPIO	Ascensos progresivos de cuidado
Ventiquatro	Nueva Alianza	
	Villa Jordán	
	Y Comunidades cercanas	
Chipiriri	Puerto san Francisco	
	Y Comunidades cercanas	
Eterazama	San Miguel de Isiboro	
	Y Comunidades cercanas	
	Ichóa	
Ichóa	San Ramoncito	
	Y Comunidades cercanas	
	San Ignacio	
Isiboro	Gundonovia	
	San Miguelito de Isiboro	
	Puerto san Francisco	
	Y Comunidades cercanas	
COCHABAMBA		
28 al 30, 31 enero al 02, 04 al 06, 06 al 09, 09 al 12 FEBRERO		
RIO	MUNICIPIO	Ascensos de cuidado
Chapare	Villa Tunari	
	Chocolatal, Cristal Mayu	
	Paractí	
	Y Comunidades cercanas	
Jatun Mayu	Poblaciones cercanas	
Palca Mayu	Tablas Monte	
	Maica Monte	
	Y Comunidades cercanas	
Santa Elena	Poblaciones cercanas	
Juntas Corani	Chocolatal, Cristal Mayu	
	Poblaciones cercanas	

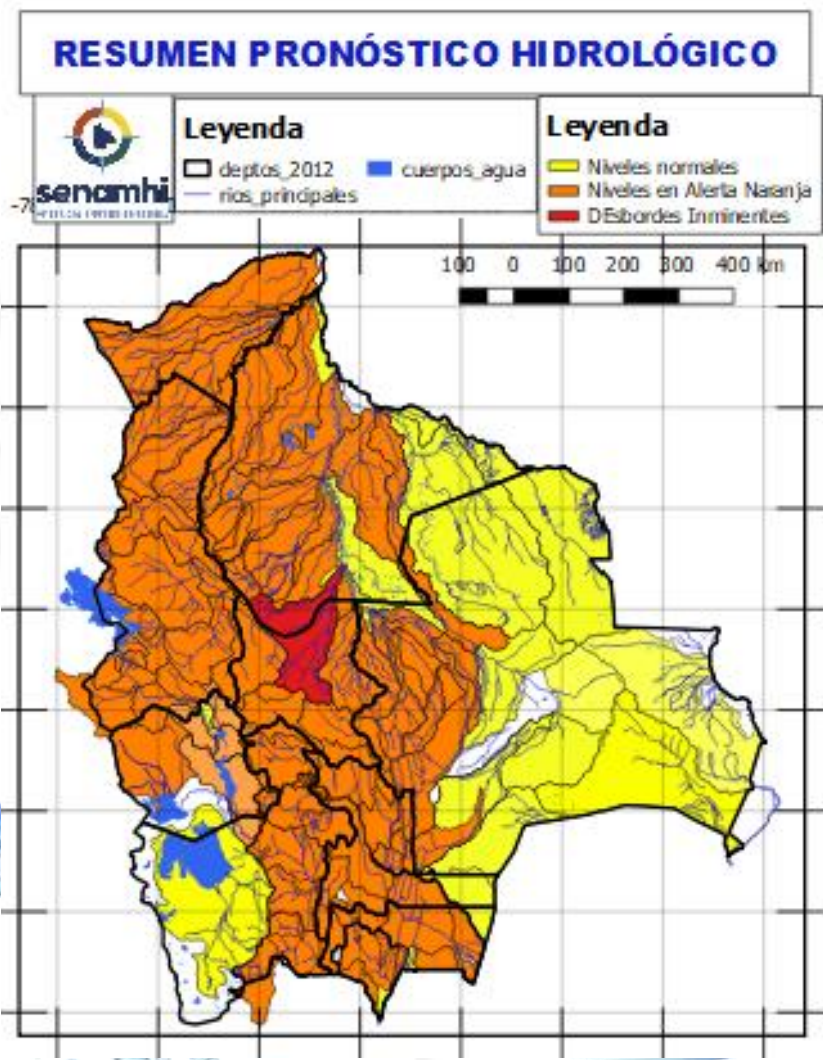

28 al 30, 31 enero al 02, 04 al 06, 06 al 09, 09 al 12 FEBRERO			
COCHABAMBA			
RIO	MUNICIPIO	Obs.	
Rocha y afluentes secundarios	Sacaba	Ascensos repentinos de cuidado	
	Colcapirua		
	Tiquipaya		
	Vinto		
	Quillacollo		
Y poblados cercanos			
Taquiña	Tiquipaya		
	Y zonas cercanas		
28 al 30, 31 enero al 02, 04 al 06, 06 al 09, 09 al 12 FEBRERO			
COCHABAMBA			
RIO	MUNICIPIO	Ascensos Repetitivos de cuidado	
Caine	Sacabamba		
	Vila Vila		
	San Vicente		
	Y poblaciones cercanas		
Tapacari	Capinota		
	Y Comunidades cercanas		
Arque	Arque		
	Bolivar		
	Capinota		
Sichez	Cliza		
	y poblaciones cercanas		
Chaky Mayu	Arbieto		
	Y Comunidades cercanas		
28 al 30, 31 enero al 02, 04 al 06, 06 al 09, 09 al 12 FEBRERO			
COCHABAMBA			
RIO	MUNICIPIO	Obs.	
Mizque y afluentes secundarios	Pojo	Ascensos de cuidado	
	Totora		
	Comarapa		
	Pocona		
	Vila Vila		
	Aiquile		
Cuenca Baja			
	Y Comunidades cercanas		

29 enero al 02, 02 al 04, 05 al 08, 08 al 10  
FEBRERO

LA PAZ	
RIO	MUNICIPIO
Cotacages	Sequerancho
	Inquisivi
	Quime
	Independencia
	Cimarrón
	y comunidades cercanas

27 al 29, 29 enero al 02, 02 al 04, 05 al 08,  
08 al 10 FEBRERO

Boopi (y afluentes secundarios)	Palca
	La Asunta
	Chulumani
	Tamampaya
Zongo	Cahua
	Zongo
Unduavi	y comunidades cercanas
Taquesi	y comunidades cercanas
Tamampaya	y comunidades cercanas
Solacama	Santiago Tocarani
	Chulumani
	y comunidades cercanas
Yara	Comunidades cercanas
Coroico (y afluentes secundarios)	Coroico
	Caranavi
	Santa Rita de Buenos Aires
	y comunidades cercanas

28 al 29, 31 enero al 01, 03 al 04, 07 al 08  
FEBRERO

Luribay	Luribay
	y comunidades cercanas
Miguillas	y comunidades cercanas
Unduavi	y comunidades cercanas
Ichato	Inquisivi
	y comunidades cercanas
Solacama	Santiago Tocarani
	Chulumani
	y comunidades cercanas

Ascensos de cuidado

Ascensos de cuidado

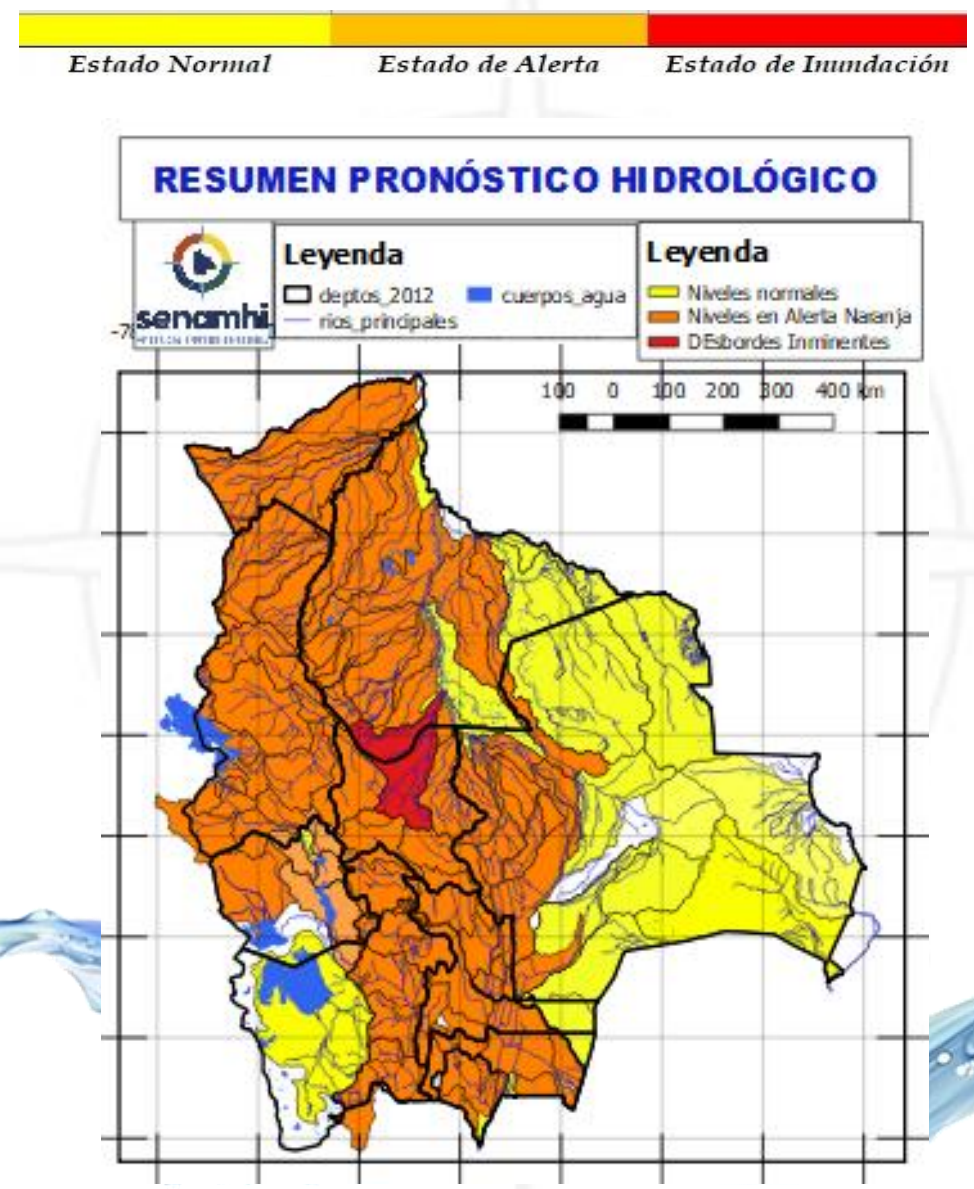

27 al 29, 29 enero al 02, 02 al 04, 05 al 08,  
08 al 10 FEBRERO

LA PAZ	
RIO	MUNICIPIO
Piquendo	Alto Beni
	y poblaciones cercanas
Quiquibey	Quiquibey
	y poblaciones cercanas
Hondo	Carretera Ixiamas-San
	Buenventura
Alto beni y afluentes secundarios	Covendo
	Palos Blancos
	Sapecho
	Pacollo
	Cedro Mayo
	y comunidades cercanas
Mapiri (y afluentes secundarios)	Apolo
	Camata
	Aten
	Sorata
	Chuma
	Comabaya
	Quiabaya
	Guanay
	Angosto Quercano
	Santa Rosa de Mapiri
Mapiri	
	y poblaciones cercanas
Tipuani (y afluentes secundarios)	Tipuani
	Cangalli
	Chima
	Bartolo
	y comunidades cercanas
Kaka	Mayaya
	Teoponte
	El Triunfo
	y comunidades cercanas
Tuichi	Pelechuco
	Comunidades cercanas
	Cuenca entera

Ascensos de cuidado



28 al 29, 31 enero al 01, 03 al 04, 07 al 08 FEBRERO	
LA PAZ	
RIO	MUNICIPIO
Irpavi	Irpavi
	Aruntaya
	y comunidades cercanas
Achumani	Achumani y zonas aledañas
Chokeyapu	Plan Autopista y zonas Cuenca baja
Orkhohajhuira	Cuenca Alta y Baja
Huayña Jahuira	Avenida Costanera
Pasajahuira	Av. Los Sargentos Zona Sur
La Paz	La Paz Ciudad- Zona Sur
La Paz	Jupapina
	Unidad Educativa Jupapina
	Ananta
	Umamanta
	Mecapaca
	Palomar
	Huaricana
	Zona Zona
	Lurata
	Wichupampa
	Cairoma
	y poblaciones cercanas
	Jinchupalla
Achocalla	Llojeta
	Achocalla

Ascensos Cabeceras y aguas debajo de toda la cuenca

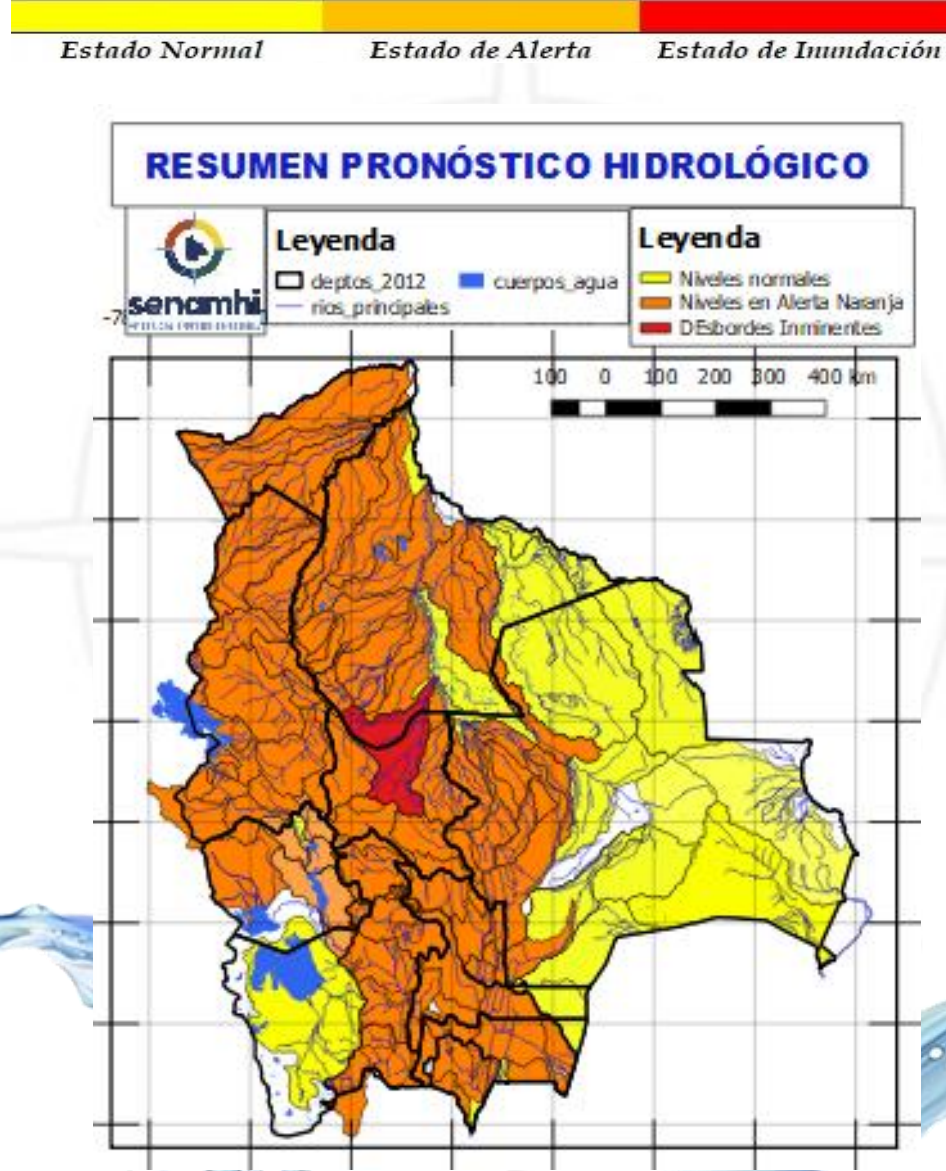

27 al 29, 29 enero al 02, 02 al 04, 05 al 08, 08 al 10 FEBRERO	
LA PAZ	
RIO	MUNICIPIO
Beni	San Buenaventura
	y poblaciones cercanas aguas arriba y abajo

Ascensos progresivos

27 al 29, 02 al 05, 06 al 08, 09 al 11 FEBRERO	
LA PAZ	
RIO	MUNICIPIO
Toromonas	Comunidades cercanas
Madre de Dios	Chivé
	Comunidades cercanas
Manuripi	Poblaciones cercanas
Enatahua	Poblaciones cercanas
27 al 29, 02 al 05, 06 al 08, 09 al 11 FEBRERO	
LA PAZ	
RIO	MUNICIPIO
Quendeque	Poblaciones cercanas
Tequeje	Ixiamas
Hondo ó Erasama	Apolo
	y comunidades cercanas
Cuñada	Carretera Ixiamas-San Buenaventura
	y poblaciones cercanas

Ascensos progresivos de cuidado

Ascensos progresivos de cuidado



31 enero al 01, 07 al 09 FEBRERO		Ascensos
LA PAZ		
RIO	MUNICIPIO	
Suches	Escoma	
	Ulla Ulla	
	y comunidades cercanas	
28 al 29, 31 enero al 01, 03 al 04, 07 al 08 FEBRERO		Ascensos progresivos de ciudadano
LA PAZ		
RIO	MUNICIPIO	
Catari	Pucarani	
	Chojña Collo	
	Río Seco	
	y poblaciones cercanas	
Keka Jahuirá	Achacachi	
	Sorata	
	y comunidades cercanas	
27 al 31 enero, 02 al 04, 06 al 08 FEBRERO		Ascensos progresivos de ciudadano
LA PAZ		
RIO	MUNICIPIO	
Desaguadero	San Andres de Machaca	
	y comunidades cercanas	
Jacha Jahuirá	poblados cercanos	
Khala Jahuirá	poblados cercanos	
Kheto	Sica sica	
Mauri	poblados cercanos	

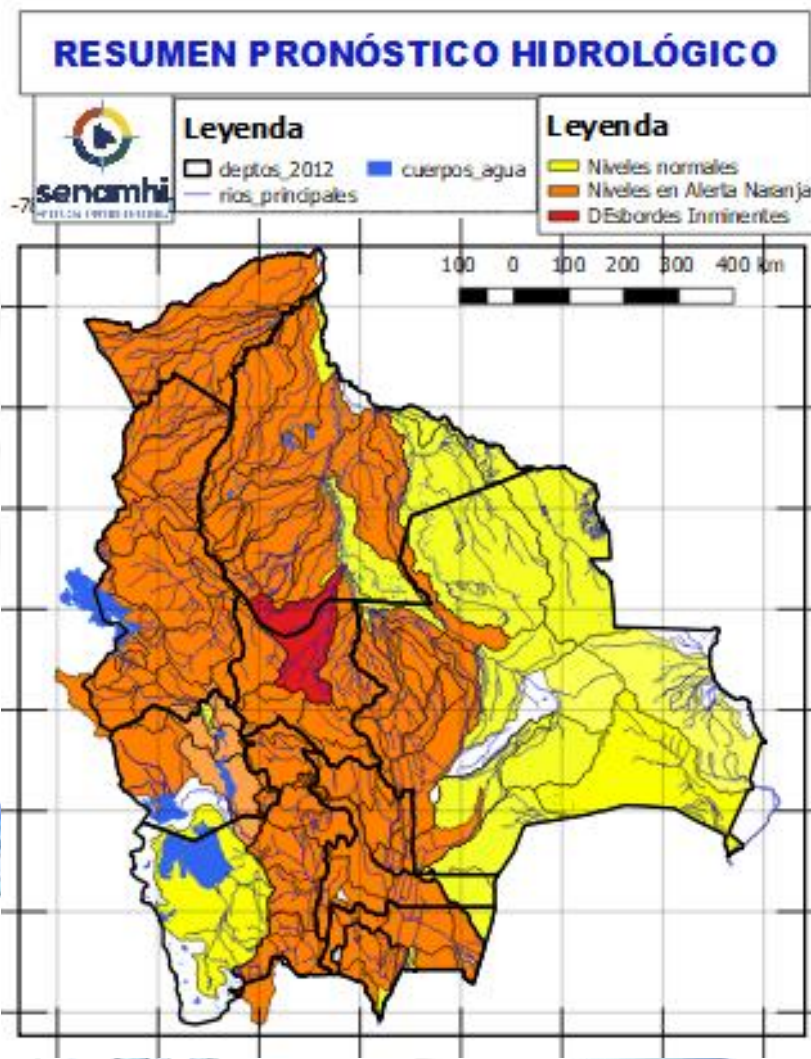

28 al 31 enero, 02 al 04, 06 al 08 FEBRERO		Ascensos progresivos de ciudadano
ORURO		
RIO	MUNICIPIO	
Aroma	Toledo	
	y comunidades cercanas	
Paria	Paria	
Huarina	Huarina	
Juchus Jahuirá	Puente Aroma	
	y comunidades cercanas	
Desaguadero	Puente Carasila	
	y comunidades cercanas	
28 al 31 enero, 02 al 04, 06 al 08 FEBRERO		Ascensos Progresivos de ciudadano
ORURO		
RIO	MUNICIPIO	
Lauca	Turco	
	Centro Berlín	
	y comunidades cercanas	





# RESUMEN DEL BOLETÍN DE PRONÓSTICO HIDROLÓGICO

## Probables Ascensos : 02 al 05, 06 al 08, 09 al 11/02/2025



02 al 05, 06 al 08, 09 al 11 FEBRERO		Ascensos Progresivos de cuidado
<b>PANDO</b>		
RIO	MUNICIPIO	
Acre	Cobija	Ascensos Progresivos de cuidado
	Y comunidades cercanas	
02 al 05, 06 al 08, 09 al 11 FEBRERO		
<b>PANDO</b>		
RIO	MUNICIPIO	
Tahuamanu	Porvenir	
	Filadelfia	
	y poblaciones cercanas	
Madre de Dios	Chivé	
	El Sena	
y comunidades cercanas		
Manuripi	Y comunidades cercanas	
31 enero al 05, 06 al 09, 09 al 11 FEBRERO		Ascensos Progresivos de cuidado
Abuná	Comunidades cercanas	
Negro	Poblaciones cercanas	
Rapirrán	Comunidades cercanas	

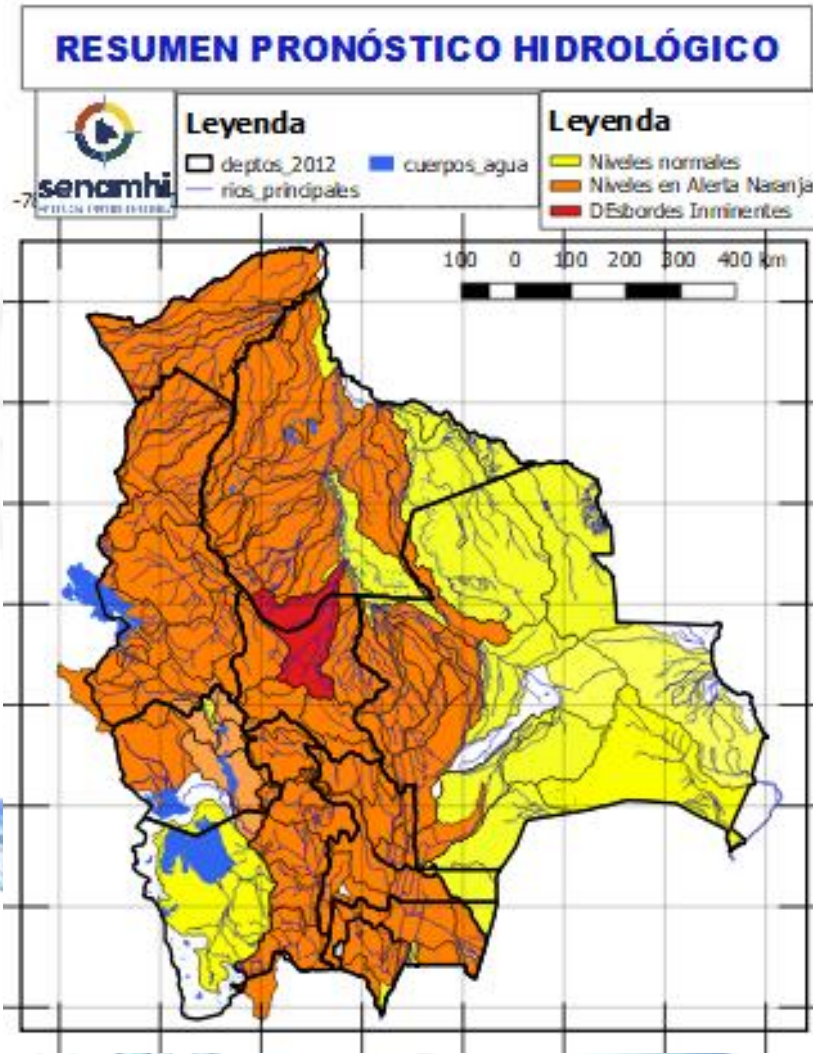

31 enero al 05, 06 al 09, 09 al 11 FEBRERO		Ascensos Progresivos
<b>PANDO</b>		
RIO	MUNICIPIO	
Beni	Peña Amarilla	
	Fortaleza	
	Blanca Flor	
	Gonzalo Moreno	
	Riberalta	
	Cachuela Esperanza	
	Y poblaciones cercanas	